

Comune di Mogliano Veneto  
 09 OTT. 2018  
 Prot. n. 35062  
 Cat. .... Clas. .... Fasc. ....

**giorgiopradellaarchitetto**

via ugo foscolo 17  
 31021 mogliano veneto - TV  
 telefono 041.455777  
 email: studiogpradella@gmail.com  
 pec: giorgio.pradella@archiworldpec.it

ORDINE degli ARCHITETTI PIANIFICATORI PAESAGGISTI CONSERVATORI della provincia di TREVISO  
 GIORGIO PRADELLA n° 559 sezione A settore architettura  
 ARCHITETTO

committente Meridiana s.r.l.			
comune MOGLIANO VENETO – TV via Roma – via Ghetto Catasto Terreni foglio 31 – mappale 13		oggetto Variante sostanziale a P.d.L. C2-11 approvato con D.G.C. n.20/2016 per adeguamento a misure di tutela indiretta ex artt. 45, 46 D.Lgs. 42/2004	
DICHIARAZIONE E RELAZIONE EX D.G.R.V. n. 2299/14			elaborato <b>F</b>
progettista arch. giorgio pradella	data stesura 22.01.2018	aggiornamento	file Meridiana-01_PdL-cop-F



PROCEDURA PER LA VALUTAZIONE DI INCIDENZA
MODELLO PER LA DICHIARAZIONE DI NON NECESSITÀ
DI VALUTAZIONE DI INCIDENZA

La/Il sottoscritto/o PRADELLA ARCH. GIORGIO
nata/o a VENEZIA prov. VE
il 16.09.1957 e residente in VIA UGO FOSCOLO N. 17
nel Comune di MOGLIANO VENETO prov. TV
CAP 31021 tel. 041/455777 fax / email studiogpradella@gmail.com
in qualità di PROGETTISTA
del piano - progetto-intervento denominato P.d.L. C2 - 11 MOGLIANO VENETO

DICHIARA

che per l'istanza presentata NON è necessaria la valutazione di incidenza in quanto
riconducibile all'ipotesi di non necessità di valutazione di incidenza prevista dell'Allegato A,
paragrafo 2.2 della D.G.R. n° 2299 del 09/12/2014 al punto / ai punti
PARAGRAFO SUCCESSIVO AL PUNTO 8 \*

Alla presente si allega la relazione tecnica dal titolo:

DATA
22.01.2018

IL DICHIARANTE

ORDINE degli ARCHITETTI
PRADELLA GIORGIO
n° 559
sezione A
ARCHITETTO

\* "In aggiunta a quanto sopra indicato, ai sensi del summenzionato art. 6 (3), della Direttiva 92/43/Cee, la valutazione di incidenza non è necessaria per i
piani, i progetti e gli interventi per i quali non risultano possibili effetti significativi negativi sui siti della rete Natura 2000. Per modifiche non sostanziali,
di cui al punto 3 dell'elenco puntato, si intendono quelle modifiche che non comportano il cambiamento dell'area direttamente interessata dal piano, progetto
o intervento, l'aumento dei consumi (energetici, idrici, e di materie prime), l'attivazione di nuove fonti di emissioni (aeriformi, idriche, sonore, luminose, rifiuti),
l'incremento o la determinazione di nuovi fattori di cui all' allegato B, già oggetto di valutazione e quelle modifiche che costituiscono mera attuazione di
prescrizioni contenute nell'atto di autorizzazione."

**Informativa sull'autocertificazione ai del D.P.R. 28/12/2000 n. 445 e ss.mm.ii.**

Il sottoscritto dichiara inoltre di essere a conoscenza che il rilascio di dichiarazioni false o mendaci è punito ai sensi dell'art. 76 del D.P.R. 28/12/2000 n. 445 e ss.mm.ii., dal Codice Penale e dalle leggi speciali in materia.

Tutte le dichiarazioni contenute nel presente documento, anche ove non esplicitamente indicato, sono rese ai sensi, e producono gli effetti degli artt. 47 e 76 del DPR 445/2000 e ss.mm.ii.

Ai sensi dell'art. 38 del DPR 445/2000 ss.mm.ii., la dichiarazione è sottoscritta dall'interessato in presenza del dipendente addetto ovvero sottoscritta o inviata insieme alla fotocopia, non autenticata di un documento d'identità del dichiarante, all'ufficio competente Via fax, tramite un incaricato, oppure mezzo posta.

DATA  
22.01.2018

IL DICHIARANTE



**Informativa sul trattamento dei dati personali ai sensi dell'art. 13 del D.Lgs. 30 giugno 2003 n. 196**

I dati da Lei forniti saranno trattati - con modalità cartacee e informatizzate - per l'archiviazione delle istanze presentate nell'ambito del procedimento per il quale la presente dichiarazione viene resa e non costituiranno oggetto di comunicazione o di diffusione.

I dati raccolti potranno essere trattati anche per finalità statistiche.

Il Titolare del trattamento è: PRADELLA GIORGIO  
 con sede in  
MOGLIANO VENETO  
 Via UGO FOSCOLO n. 17, CAP 31021  
 Il Responsabile del trattamento è: PRADELLA GIORGIO  
 con sede in  
MOGLIANO VENETO  
 Via UGO FOSCOLO n. 17, CAP 31021

Le competono tutti i diritti previsti dall'articolo 7 del D.Lgs. n.196/2003. Lei potrà quindi chiedere al Responsabile del trattamento la correzione e l'integrazione dei propri dati e, ricorrendone gli estremi, la cancellazione o il blocco.

DATA  
22.01.2018

IL DICHIARANTE



RELAZIONE ex D.G.R.V. n. 2299/14

L'ambito di intervento del P.d.L. C 2-11 si trova al limitare ovest del centro abitato di Mogliano Veneto, comune che non è interessato da siti della rete Natura 2000.

I siti più vicini della rete Natura 2000, individuati su indirizzo delle direttive comunitarie "habitat" (92/43 CEE) e "uccelli" (09/147 CEE), sono localizzati nei comuni di Marcon, Venezia e Martellago.

Il sito SIC/ZPS di Marcon [IT 3250016] è rappresentato dalle Cave di Gaggio, distante circa km. 8,00 dall'ambito di intervento. Il sito SIC/ZPS di Venezia riguarda il Bosco di Carpenedo [IT 3250010], distante circa km. 7,00 dall'ambito di intervento. Il sito SIC/ZPS di Martellago è rappresentato dalle ex Cave di Martellago [IT 3250021] distante circa km. 6,00 dall'ambito di intervento.

Tra il sito delle cave di Gaggio e l'ambito di intervento 1bMC di Mogliano intercorre un territorio particolarmente antropizzato costituito non solo dagli abitati di Gaggio e di Marcon ma anche dalla maggior parte di quello di Mogliano. Questo territorio è inoltre tagliato da importanti infrastrutture: la ferrovia Venezia Trieste, le autostrade A 57 e A27, la strada statale 13 (Terraglio) e la ferrovia Venezia Udine.

Le stesse infrastrutture, e tutta l'area edificata di Mogliano Veneto centro-centro sud, separano l'ambito di intervento oggetto di P.d.L., con il bosco di Carpenedo.

Tra le ex Cave di Martellago e l'ambito di intervento il territorio è caratterizzato da aree prevalentemente agricole ma, a ridosso delle cave stesse, in direzione Mogliano, è presente una consistente area artigianale; lungo la direttrice di collegamento inoltre si incrociano due infrastrutture di importanza sovracomunale: la via Castellana e la via Moglianese.

I territori descritti hanno, in conclusione, caratteristiche di antropizzazione consolidate che inducono a pensare che il nuovo intervento non abbia alcuna influenza sul sistema delle relazioni avifaunistiche che si sviluppa a partire dai siti della rete Natura 2000 e che comunque la nuova edificazione prevista non possa avere alcun effetto negativo su tali siti.

Se la Rete Natura 2000 è intesa infatti come insieme di elementi di connessione floro-faunistica funzionale a garantire la continuità degli spostamenti delle specie migratrici o più mobili sul territorio l'intervento previsto non ha alcuna influenza sulla sussistenza delle popolazioni basata sui flussi genetici che garantiscono la loro vitalità nel lungo periodo.

Si allegano alla presente due mappe che indicano la posizione dei siti rispetto all'ambito di intervento e gli elementi di interferenza preesistenti sul territorio lungo le direttrici di collegamento fra i siti e l'ambito di intervento.

## COLLOCAZIONE DEI SITI NATURA 2000 RISPETTO ALL'AMBITO DI INTERVENTO



## ELEMENTI DI INTERFERENZA SULLE DIRETTRICI DI COLLEGAMENTO FRA I SITI E L'AMBITO DI INTERVENTO

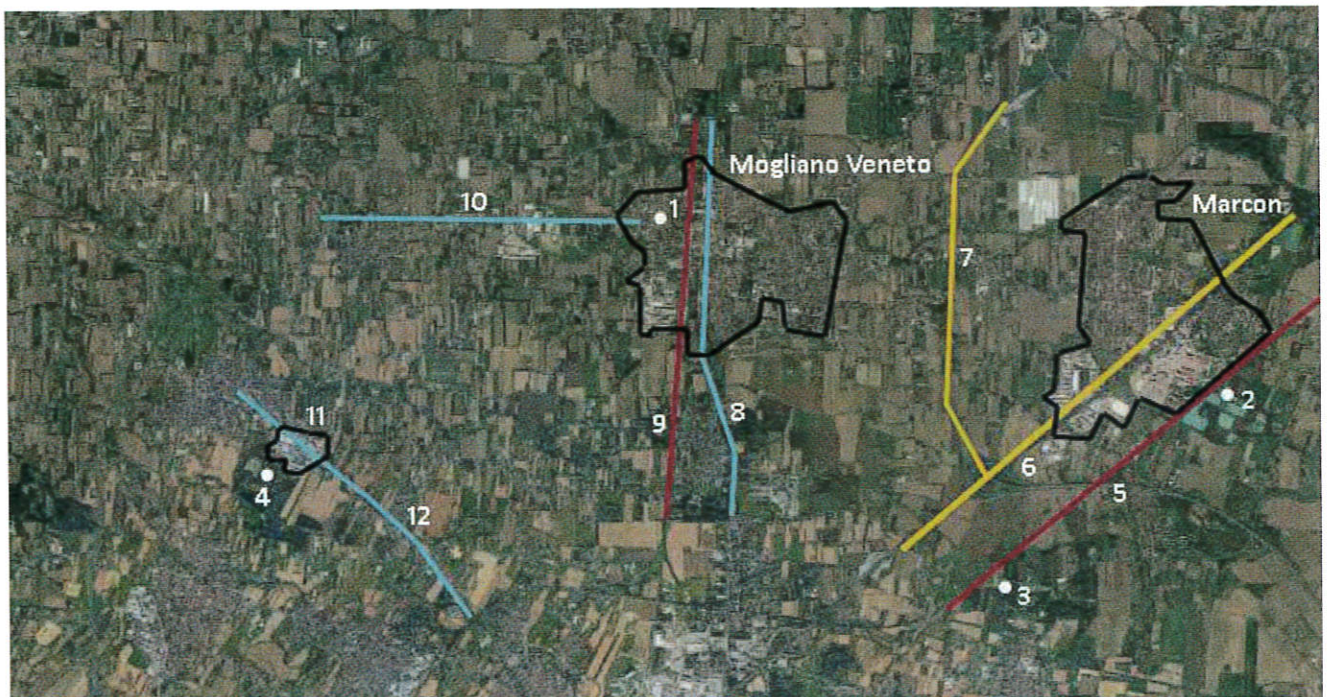

- |                                 |                                    |
|---------------------------------|------------------------------------|
| 1. AMBITO DI INTERVENTO C 2 -11 | 8. TERRAGLIO SS13 PONTEBBANA       |
| 2. EX CAVE DI GAGGIO            | 9. FERROVIA VE-UD                  |
| 3. BOSCO DI CARPENEDO           | 10. VIA MOGLIANESE                 |
| 4. EX CAVE DI MARTELLAGO        | 11. ZONA INDUSTRIALE DI MARTELLAGO |
| 5. FERROVIA VE-TS               | 12. VIA CASTELLANA                 |
| 6. AUTOSTRADA A57-A4            |                                    |
| 7. AUTOSTRADA A27               |                                    |

Mogliano Veneto, 22.01.2018

Meridiana-01\_PdL-rel ex DGRV 2299

dott. arch. Giorgio Pradella

GIORGIO  
PRADILLA  
ARCHITETTO  
degli  
ARCHITETTI  
PESAGGI  
CONSERVATORI  
della provincia di  
TREVISO  
sezione A  
settimanale architettura  
ARCHITETTO